

PLANIMETRIA STATO DI FATTO [scala 1/100]



FOTO 1



FOTO 2

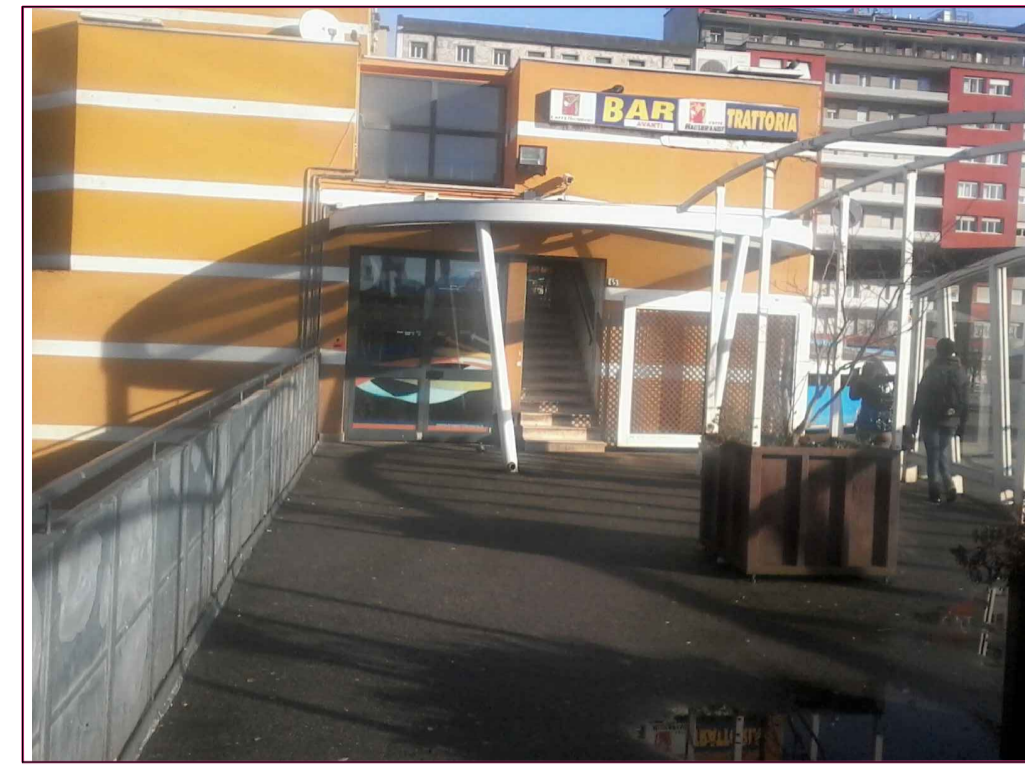
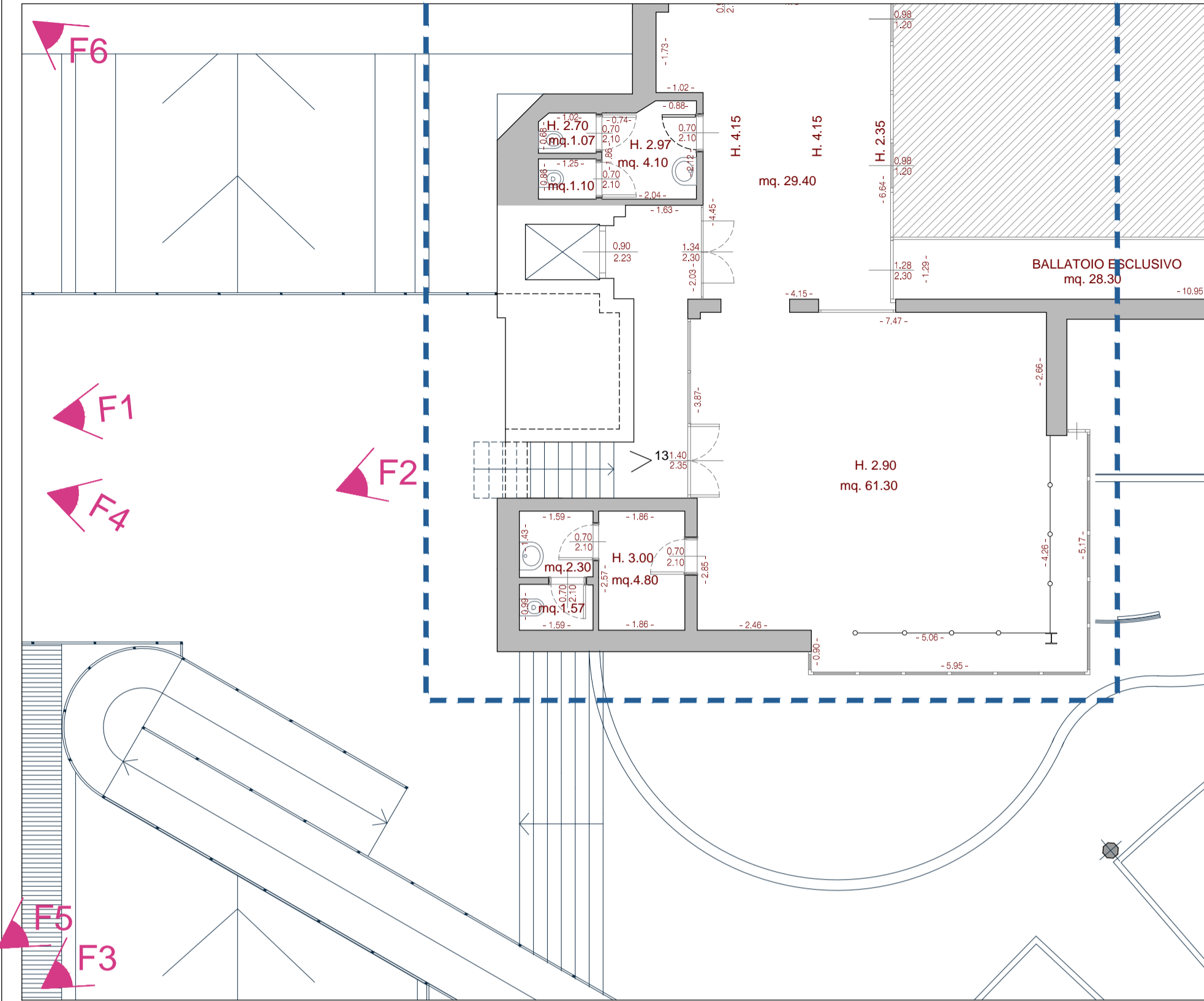

FOTO 3

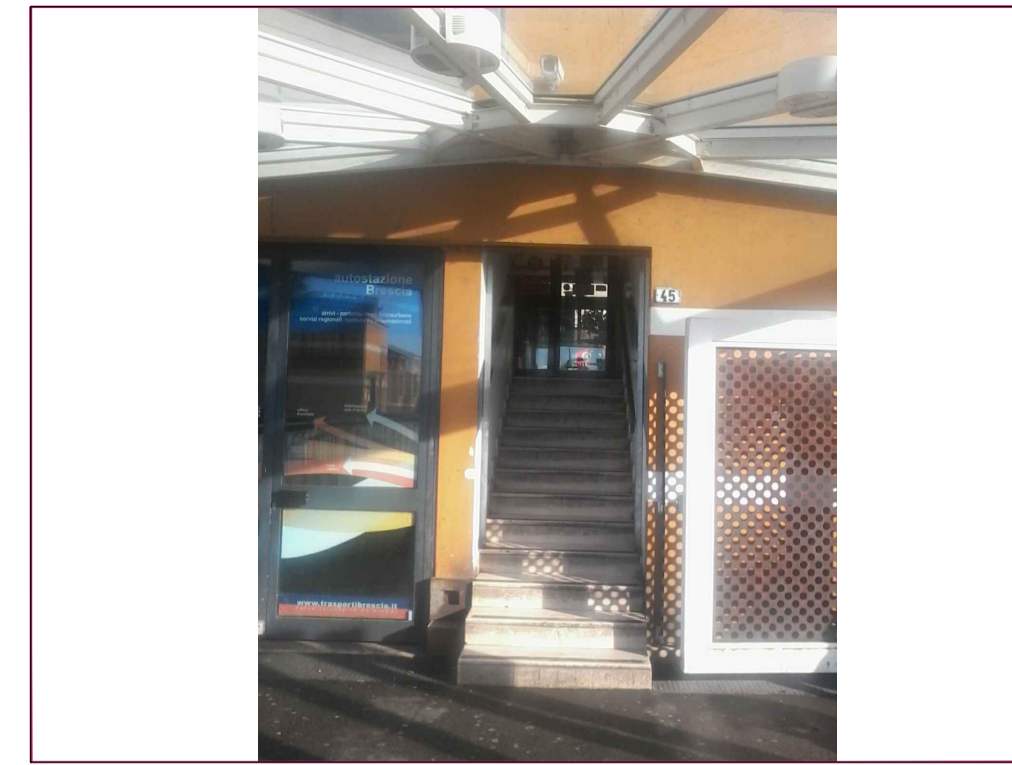

FOTO 4



FOTO 5



FOTO 6

LEGENDA

-  LIMITE INTERVENTO
-  PUNTI FOTOGRAFICI

AEROFOTOGRAMMETRICO [scala 1/20000]

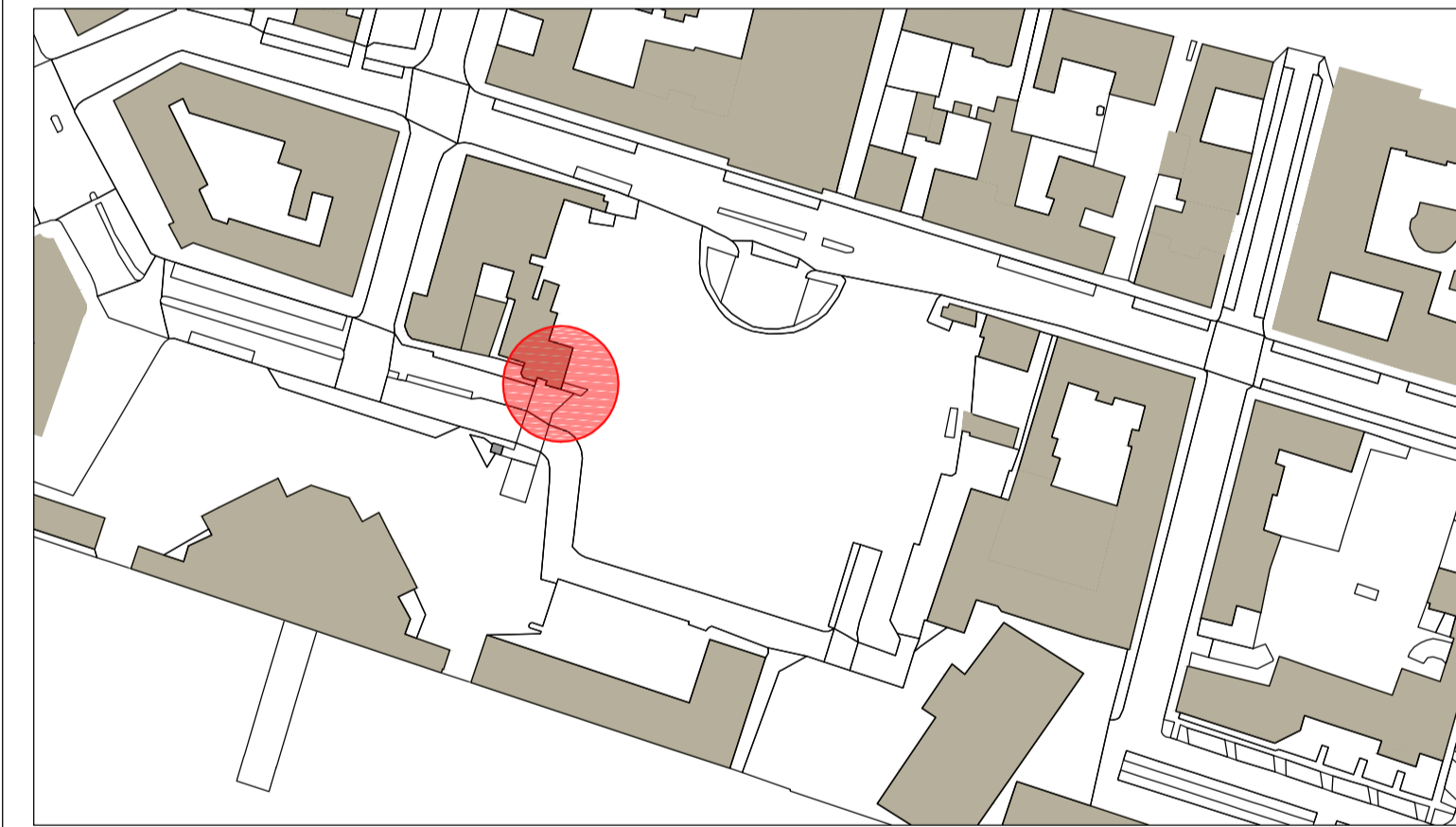

ESTRATTO MAPPA CATASTALE - FOGLIO 146 MAPPALE 67 [scala 1:20000]

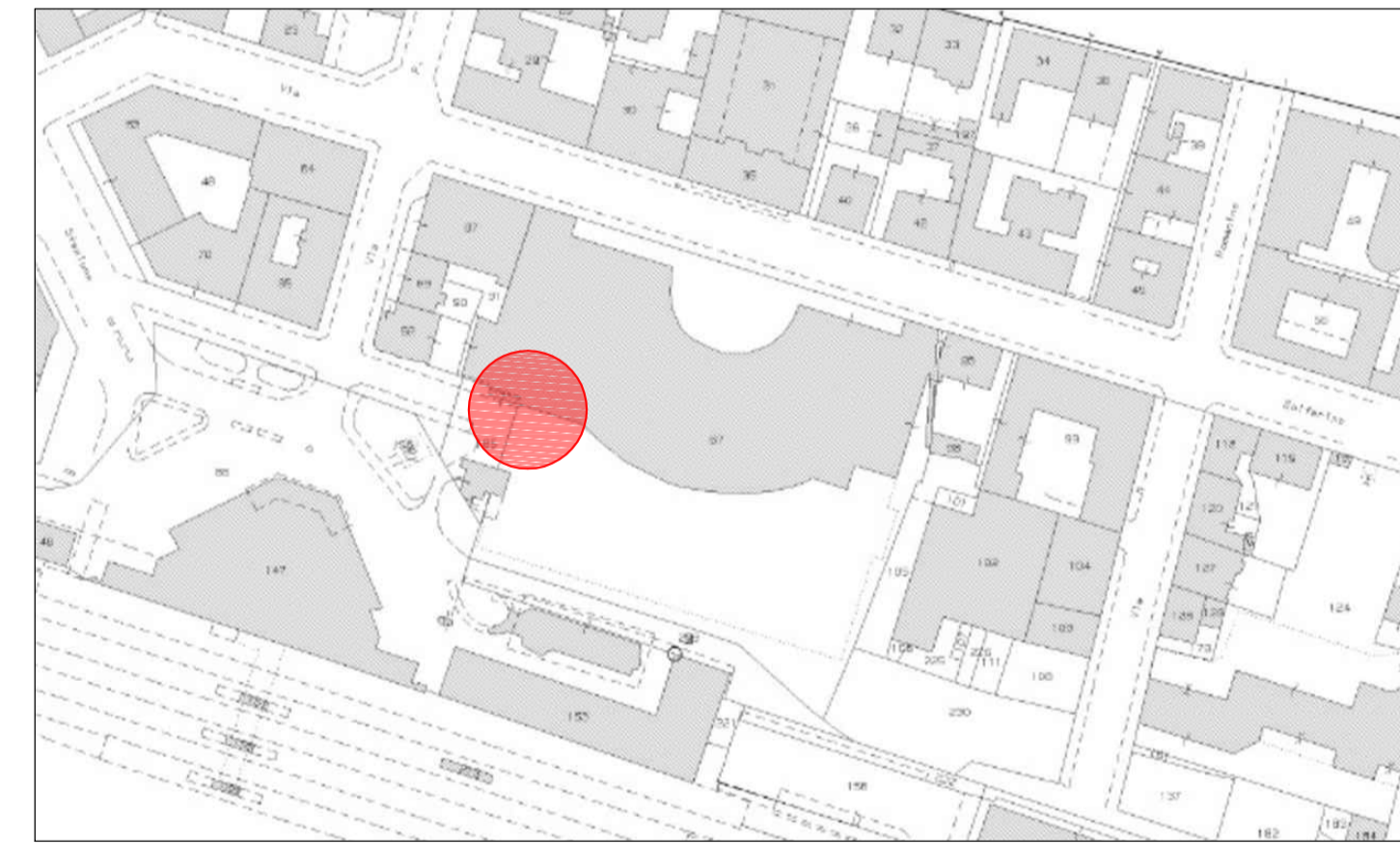

PGT ADOTTATO - PIANO DELLE REGOLE - AZIONI DI PIANO [scala 1:20000]

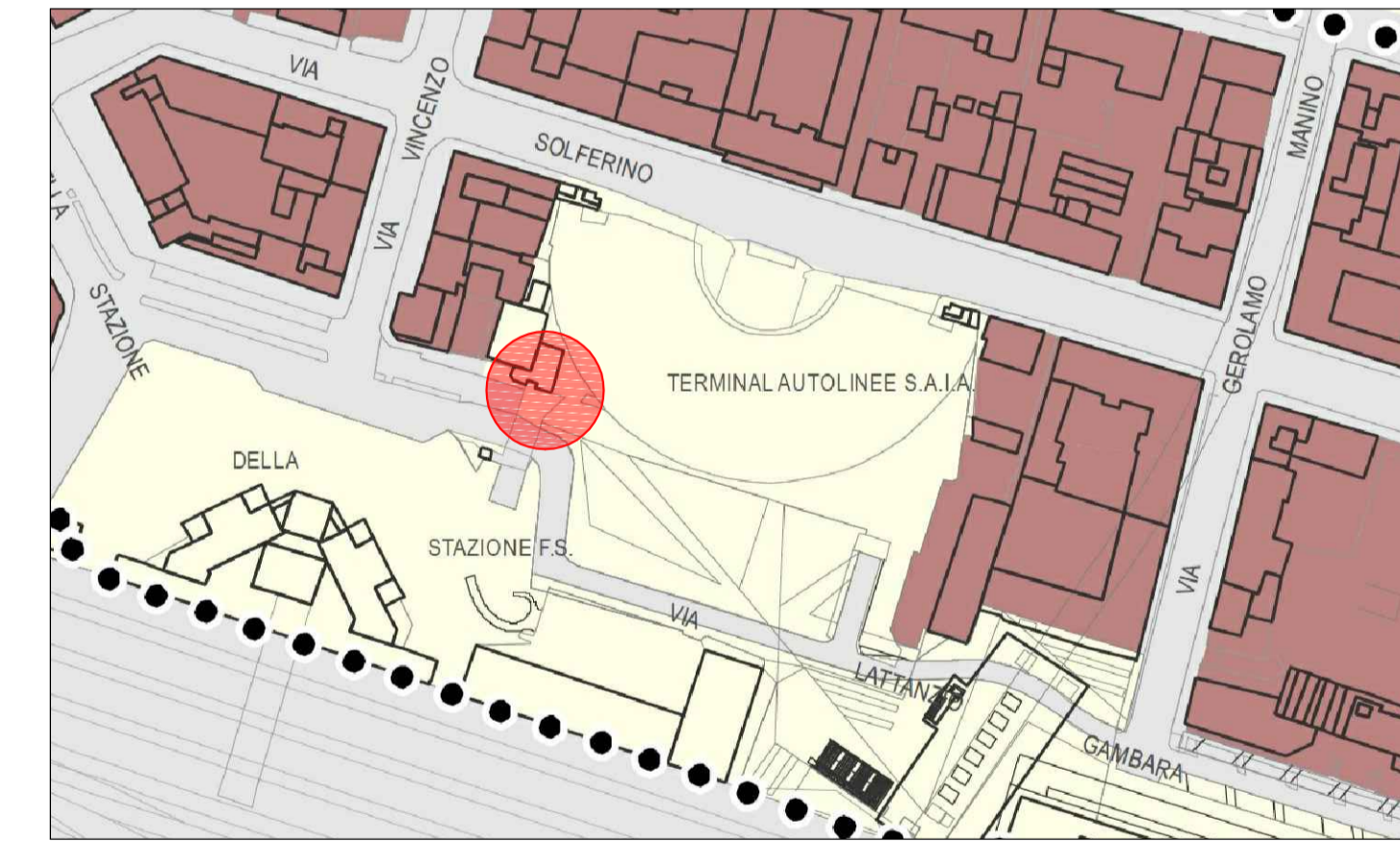





CLASSE DI SENSIBILITA' PAESAGGISTICA [scala 1:20000]

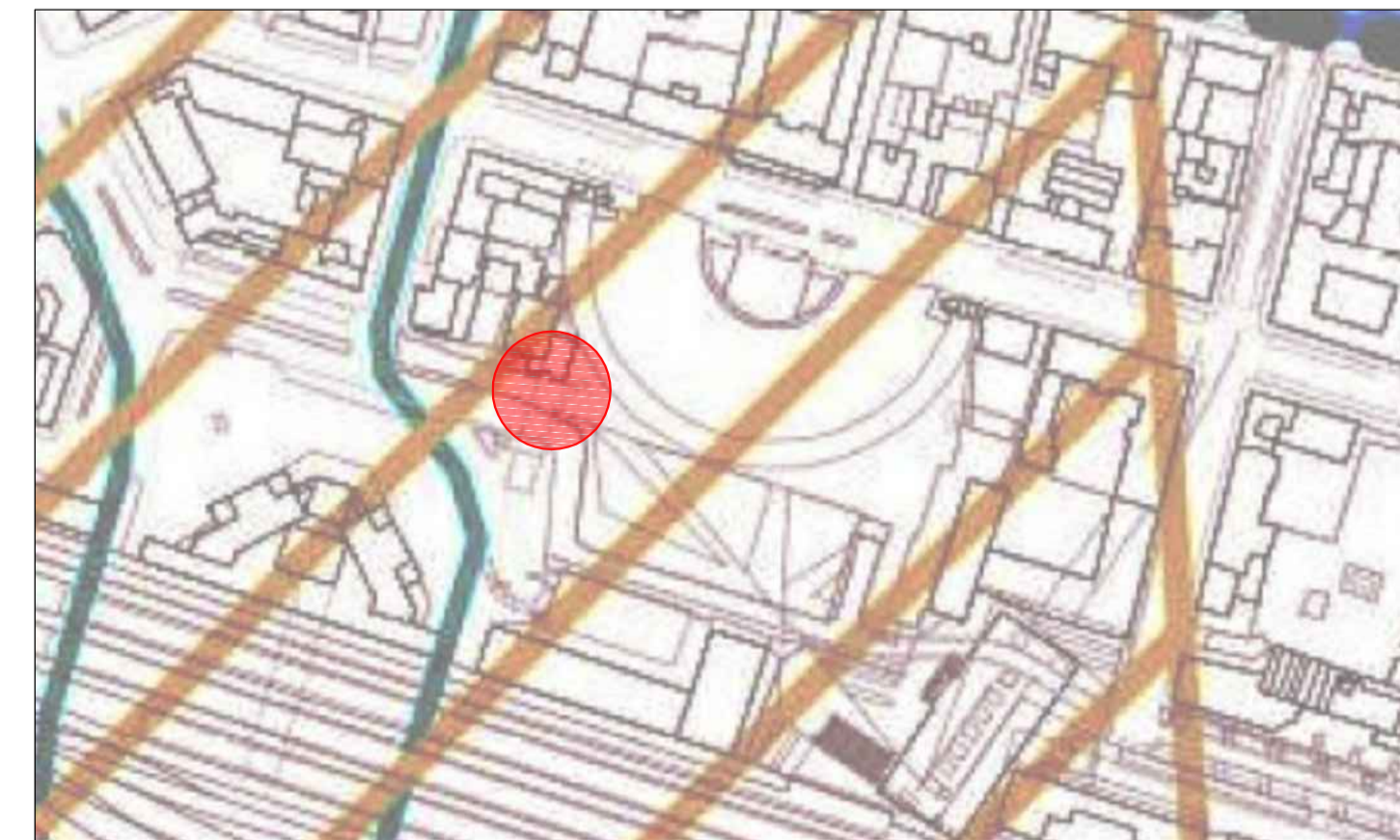

PGT ADOTTATO - VINCOLI DI DIFESA DEL SUOLO [scala 1:20000]

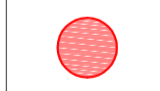
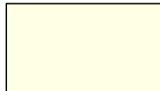

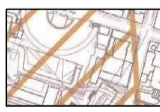
LEGENDA ESTRATTI URBANISTICI:

-  AMBITO DI INTERVENTO
- PIANO DELLE REGOLE - AZIONI DI PIANO:**
 -  Attrezzature e spazi aperti ad uso e di interesse pubblico
 -  Ambito della città storica - Tessuti storici
- VINCOLI DI DIFESA DEL SUOLO:**
 -  Sito inquinato "Brescia-Caffaro" - perimetro falda sottostante il sito di interesse nazionale
- CLASSI DI SENSIBILITA' PAESAGGISTICA:**
 -  Classe 4 - elevata

COMUNE DI BRESCIA

COMMITTENTE: **BRESCIA INFRASTRUTTURE S.R.L.**
Via Triumfina 14, 25123 Brescia tel. 030 3061400 fax 030 3061401

R.U.P.: ing. Alberto MERLINI

PROGETTO: BRESCIA INFRASTRUTTURE S.R.L.
Area tecnica - Ingegneria e patrimonio
ing. Luisa ZINELLI



COMMESSA: **PROGETTO PER D.I.A. REALIZZAZIONE DI UNA NUOVA SALA NOLEGGI PRESSO AUTOSTAZIONE DI BRESCIA.**

OGGETTO: **STATO DI FATTO - TAVOLA URBANISTICA PLANIMETRIA GENERALE E RILIEVO FOTOGRAFICO**

DATA	REVISIONE	DESCRIZIONE
16.01.2017	00	PRIMA EMISSIONE
REV.	DATA	DESCRIZIONE
	DISegnATO	VERIFICATO
	APPROVATO	

COMMESSA: B I C I S T A D T P 03 U B 0 0

DATA: GEN 2017

SCALA: VARIE

TAV.: **1**